RETE NATURA 2000

Direttiva 92/43/CEE "Habitat" del 21 maggio 1992
D.P.R. n. 357 del 08 settembre 1997
L.R. n. 19 del 29 giugno 2009

SITO DI IMPORTANZA COMUNITARIA

IT1120005- GARZAIA DI CARISIO

Ente Parco Lame del Sesia e Riserve
RISERVA NATURALE DELLA GARZAIA DI CARISIO

PIANO DI GESTIONE

Finanziamento PSR 2007/2013 – Misura 323 azione 1

CARTA DELLE DELIMITAZIONI DEGLI HABITAT
con relativa numerazione

classificazione secondo
CORINE Biotopes e Natura 2000 (All. I Dir. 92/43/CEE)

Scala 1:5.000

Inquadramento sezioni CTR 1:10.000

Limiti amministrativi

Cartografia realizzata nel mese di dicembre 2010

Fondo topografico: CTR raster della Regione Piemonte scala 1:10.000
sistema di riferimento WGS84 - UTM 32 N

REGIONE PIEMONTE

UNIONE EUROPEA
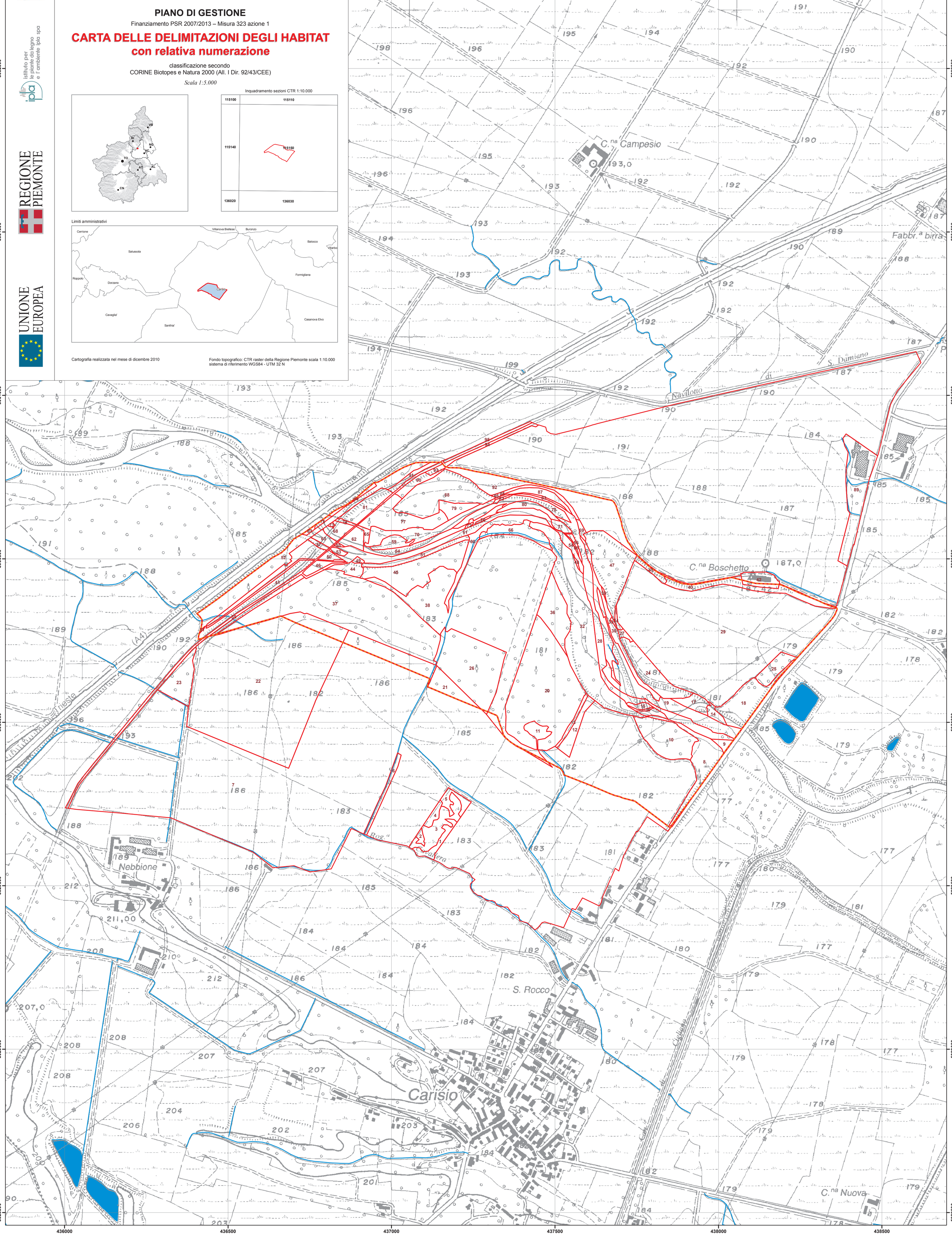
istituto per le piante da legno e l'ambiente ipla spa